UNIVERSIDAD DE GRANADA

Facultad de Ciencias Sociales y Jurídicas de Melilla

Servicio de Información y Atención UGR Semana Santa 2025

10/04/2025

información alumnado

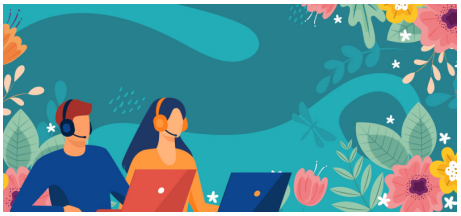

Durante la Semana Santa (del 12 al 20 de abril de 2025), la Universidad de Granada reduce su actividad, pero se siguen prestando una serie de servicios.

Para más información, consulte el siguiente enlace.

Pueden dirigir sus consultas o solicitar información a la siguiente dirección de correo electrónico:

@email

Copyright© 2025 Universidad de Granada